

HANKUK CARBON

# Corporate Identity Design Guidelines

한국카본 CI 디자인 가이드

>>>>>>>



# Basic System

Corporate Identity Guide

- 01 **Logotype & Symbol** 로고타입 & 심볼마크
- 02 **Color** 컬러 활용
- 03 **Signature** 시그니처 국영문
- 04 **Signature** 사용 금지규정
- 05 **Typeface** 지정 서체 국영문

# Logotype & Symbol

| 로고타입 & 심볼마크

한국카본의 심볼은 카본과 화학분야 여러 기본 원소들의 분자구조를 모티브로한 육각형 형태로 글로벌 복합소재 기업으로서 한국카본을 상징한다. 좌우로 펼쳐지는 화살표는 상하관계가 아닌 수평적 구조의 평등한 한국카본의 기업 문화와 함께 세계로 뻗어나가는 글로벌 비전을 나타냅니다.

\* 로고타입은 영문을 사용을 원칙으로 하되, 공간 제약, 시인성이 고려될 때에는 국문으로 적절하게 선택하여 활용한다.

## LOGO TYPE

Minimum Size

Digital 50px width    Print 5mm width

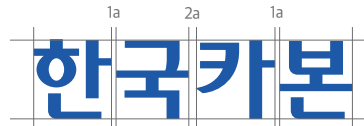
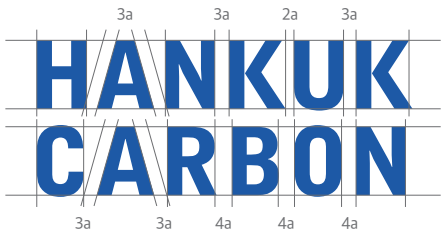

\*영문형 사용을 원칙으로 하되 불가할 경우 한글로 대체한다.

## SYMBOL

Minimum Size

Digital 50px width    Print 5mm width

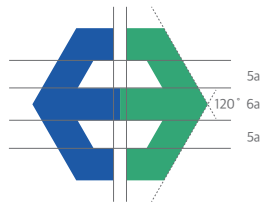

# Color

| 컬러 활용

심볼마크의 본래 이미지가 손상되지 않도록 반드시 규정에 근거하여 표현함을 원칙으로 한다. 컬러별 1도 표현은 컬러시스템에 기초해 최소한의 사용 목적으로 제작되었으며 특수한 경우를 제외하고 가급적 사용하지 않는다. 또한, 예시되지 않았으며 활용 범위에서 벗어난 형태 및 색상은 사용할 수 없다.

## SYMBOL COLORS



### Main Color



**HANKUK CARBON Blue**  
C93 M72 Y3 K0  
R9 G77 B158



**HANKUK CARBON Green**  
C77 M11 Y70 K0  
R25 G162 B109

### Sub Color



**HANKUK CARBON White**  
C0 M0 Y0 K0  
R255 G255 B255



**HANKUK CARBON Dark Gray**  
C0 M0 Y0 K60  
R89 G87 B87



**HANKUK CARBON Black**  
C0 M0 Y0 K100  
R0 G0 B0

## SIGNITURE COLORS



# Signature

| 시그니처 국영문

시그니처는 심볼과 사명을 조직적이고 효과적으로 조합시켜 보다 적극적으로 이미지 통일을 기하기 위한 것이다. 시그니처의 활용은 상황에 따라 적절하게 선택하여 활용할 수 있으며, 이때는 본 매뉴얼의 해당 항목별로 예시된 내용을 따르도록 한다.

\* 시그니처는 기본형 사용을 원칙으로 하되, 공간 제약, 시인성이 고려될 때에는 세로형, 로고타입 등 매뉴얼에 표기된 예시를 따라 적절하게 선택하여 활용한다.

## BASIC

Minimum Size

Digital 50px width    Print 5mm width



## OTHER

Minimum Size

Digital 50px width    Print 5mm width



HANKUK  
CARBON

HANKUK CARBON

PROHIBITION

Minimum Size

Digital 50px width    Print 5mm width



01. 로고타입을 서체로 대체해 사용하지 않는다.



02. 그림자 처리를 하지 않는다.



03. 지정색 이외의 색상은 사용하지 않는다.

# Signature | 사용금지 규정

한국카본의 아이덴티티를 유지하기 위해 기본형을 벗어난 다음과 같은 활용을 금지 규정으로 정한다. 항상 본 매뉴얼에 제시된 워드마크 사용 규정을 준수하여야 하며, 예시는 워드마크의 사용 시 범하기 쉬운 활용 예로 숙지하여 오류를 범하지 않도록 한다.



04-1. 임의로 레이아웃과 크기, 비율을 변경하지 않는다.



04-2. 임의로 레이아웃과 크기, 비율을 변경하지 않는다.



05. 시그니처가 잘 안보이는 경우 지정 색상을 참고하여 배경색 또는 시그니처의 색을 변경해 사용한다.



06. 복잡한 배경 위에 시그니처를 사용하지 않는다.



07. 잘못된 배경색 때문에 돋보이게 하기 위해 테두리를 두르지 않는다.



08. 구성요소의 위치 및 크기를 임의로 변경하여 사용하지 않는다.

# Typeface

| 지정 서체 국영문

지정 서체는 한국카본의 사인류 및 각종 인쇄, 홍보에 적용되는 문자 또는 표제어에 사용되며 당사의 시각 이미지를 더욱 일관되고 통일성 있게 만든다. 지정 서체는 CI 시스템의 기본요소는 물론 각종 응용 예제에서 어울리도록 컴퓨터용 서체를 지정했으며 사용 시에는 응용항목의 해당 항목별로 제시된 내용에 준한다. 사내 일반문서 작성 시에는 보유한 일반 서체에서 유사한 것을 사용해도 무방하다.

## KOREAN

---

### Sandoll 고딕 NEO1

1984년 설립된 한국카본은 대한민국 최초로  
탄소섬유 복합소재를 상용화한 기업입니다.

## ENGLISH

---

### Sandoll CompSans

Hankuk Carbon is first manufacturer to commercialize  
carbon composite materials in Korea.

# Application System

Corporate Identity Guide

- 01 Business Card 명함
- 02 Envelope 소봉투
- 03 Envelope 중봉투
- 04 Envelope 대봉투
- 05 ID Card 사원증
- 06 Sign 사인



# Business Card | 명함

명함은 임직원이 대외접촉에서 가장 먼저 주고받는 매개물로서 첫인상을 전달하는 중요한 역할을 한다. 주소 및 직책의 표기가 많은 경우에는 글씨체의 크기를 조정해 사용할 수 있다.

## 앞면

 <b>HANKUK CARBON</b>	<b>(주)한국카본</b> 04165 서울특별시 마포구 토정로 310
브랜드 마케팅팀 사원 <b>홍길동</b>	Tel : +82.2.3276.0000 Fax : +82.2.3273.1324 Mobile : +82.10.0000.0000 E-mail : gdhong@hcarbon.com www.hcarbon.com

## 뒷면

 <b>HANKUK CARBON</b>	<b>HANKUK CARBON CO., LTD.</b> 310 Tojeongro, Mapogu, Seoul, 04165, Korea
Brand Marketing Manager <b>Gildong Hong</b>	Tel : +82.2.3276.0000 Fax : +82.2.3273.1324 Mobile : +82.10.0000.0000 E-mail : gdhong@hcarbon.com www.hcarbon.com

## Application



# Envelope | 소봉투

봉투는 우편의 기능뿐 아니라 외부인사 또는 그 외의 관계자들에게 일관된 이미지를 전달하는 중요한 매체이다. 표시요소는 제시된 바와 같이 지정된 위치에 주소 블록을 배치한다.

국문

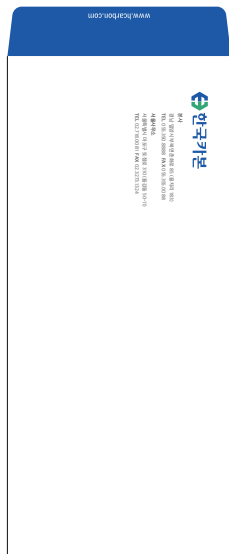

영문

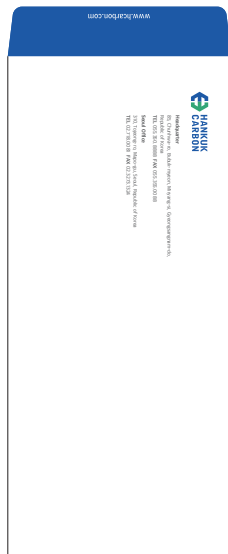

## Application



# Envelope | 중봉투

봉투는 우편의 기능뿐 아니라 외부인사 또는 그 외의 관계자들에게 일관된 이미지를 전달하는 중요한 매체이다. 표시요소는 제시된 바와 같이 지정된 위치에 주소 블록을 배치한다.

귀  
문

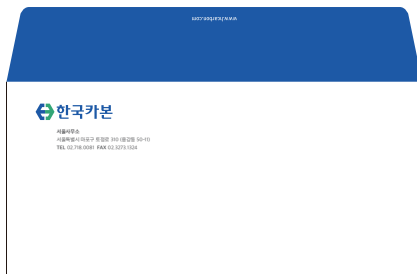

영  
문

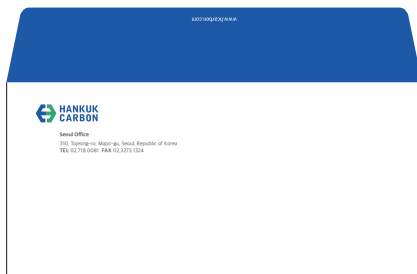

## Application



# Envelope | 대봉투

봉투는 우편의 기능뿐 아니라 외부인사 또는 그 외의 관계자들에게 일관된 이미지를 전달하는 중요한 매체이다. 표시요소는 제시된 바와 같이 지정된 위치에 주소 블록을 배치한다.

## 영문



## Application



# ID Card

| 사원증

사원증은 한국카본의 신분 확인을 위하여 상시 패용하는 매체이므로 이는 임의로 변경되거나 유출 또는 남용할 수 없으며 정해진 규정에 준하여 사용해야 한다.

앞면



뒷면

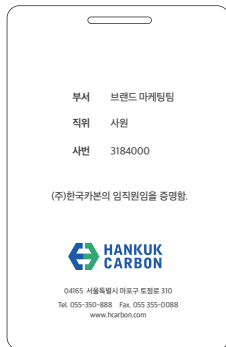

## Application



# Sign | 사인

사인인 한국카본의 이미지를 외부인들에게 전달하는 중요한 매체이므로 정확하고 일관된 관리와 운용이 필요하다. 제작시 본 항에 예시된 규정대로 검토한 후 규격, 색상, 위치 등을 준수하여 제작하여야 한다.

점두사인 기본형



## Application



# HANKUK CARBON